

## INFORMAZIONI GENERALI |

### Calendario degli incontri:

Venerdì 19 e sabato 20 Marzo 2021

Venerdì 16 e sabato 17 Aprile 2021

Venerdì 21 e sabato 22 Maggio 2021

**Orari del corso:** Venerdì dalle h 9.00 alle h 13.00 e dalle h 14.00 alle h 20.00, Sabato dalle h 9.00 alle h 15.00

**Modalità d'iscrizione:** È possibile iscriversi contattando lo studio Ferrarotti al numero 0142409349, chiedendo di Claudia Pugno o Eleonora Longo, o scrivendo alla e-mail [ferrarottistudiocasale@gmail.com](mailto:ferrarottistudiocasale@gmail.com).

L'iscrizione viene considerata valida solo in seguito al ricevimento della scheda compilata e accompagnata da ricevuta di pagamento.

**Quota di iscrizione:** € 3000,00 + iva

### Modalità di pagamento:

Il pagamento dovrà avvenire con un acconto di € 1000 + iva al momento dell'iscrizione e il saldo di € 2000 + iva da versare al primo incontro.

Coordinate bancarie: bonifico bancario effettuato su Banca Intesa San Paolo filiale di Trino.

Iban: IT47M0306944840100000009297

Beneficiario: Ferrarotti Dott. Francesco,

Si prega di riportare nella causale anche il cognome del partecipante

**Numero partecipanti:** massimo 15

**Crediti ECM:** Per la partecipazione a questo corso verranno attribuiti 50 crediti ECM

### Scheda di iscrizione

**Compilare e inviare via mail insieme alla ricevuta di pagamento all'indirizzo**

**[ferrarottistudiocasale@gmail.com](mailto:ferrarottistudiocasale@gmail.com)**

*INFORMATIVA SULLA PRIVACY (D. L.vo 196/2003) I dati personali richiesti saranno utilizzati per registrare la sua partecipazione e per le pratiche amministrative. Saranno trattati dall'azienda in accordo al D. L.vo 196/2003 per la registrazione nella propria banca dati informatica ed essere utilizzati per l'invio di comunicazioni in merito allo svolgimento di altri eventi di formazione. Qualora richiesto, inoltre, potranno essere comunicati al/i docente/i, agli altri partecipanti e agli eventuali sponsor dell'evento stesso. In qualunque momento Lei potrà esercitare i diritti di cui all'articolo 7 del Decreto 196/2003 in merito alla verifica circa le modalità di trattamento, ed in merito alla Sua facoltà di opporsi, per motivi legittimi, al trattamento dei dati.*

Cognome e nome .....

Ragione sociale.....

Indirizzo .....

CAP ..... Città ..... Prov. ....

Part. IVA ..... Cod. Fisc. ....

Tel..... E-mail..... Fax.....

Come sono venuto a conoscenza del corso.....

Data.....

Firma.....

Con il contributo non condizionante di

  
sweden & martina

### Segreteria Organizzativa

Studio Dentistico Ferrarotti Dott. Francesco

Via Sisto Eccettuato 3,

15033 Casale Monferrato (AL)

Tel. 0142409349

E-mail [ferrarottistudiocasale@gmail.com](mailto:ferrarottistudiocasale@gmail.com)

sito internet: [www.francescoferrarotti.it](http://www.francescoferrarotti.it)

19 - 20 Marzo | 16 - 17 Aprile | 21 - 22 Maggio 2021  
Casale Monferrato (AL)

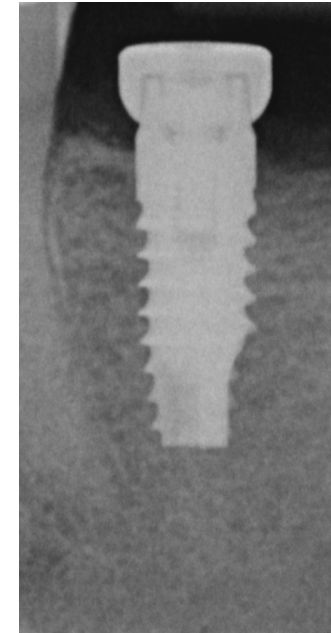

Dott. Francesco Ferrarotti  
Corso Base di Implantologia

### CASALE MONFERRATO (AL)

Studio Ferrarotti - Castellaro

Via Sisto Eccettuato 3,

15033 Casale Monferrato (AL)

Tel. 0142409349

  
FRANCESCO FERRAROTTI  
ODONTOIATRA



### Dott. Francesco Ferrarotti

DDS, MSc, PhD

Laureato in Odontoiatria e Protesi Dentaria a Torino nel 2002. Socio attivo e segretario della Società Italiana di Parodontologia ed Implantologia (SidP). Master di II livello in Parodontologia e PhD conseguiti presso l'Università degli Studi di Torino. Professore a contratto presso l'Università degli Studi di Torino per il corso di Laurea in Odontoiatria ed il Master di II livello in Parodontologia. Relatore a corsi e congressi, autore di pubblicazioni scientifiche su riviste internazionali. Si occupa prevalentemente di Parodontologia, Protesi ed Implantologia presso i suoi studi di Trino (VC) e Casale M.to (AL)

## PROGRAMMA

### 1 INCONTRO

19 - 20 Marzo

Venerdì 19 Marzo

dalle h 9.00 alle h 13.00 e dalle h 14.00 alle h 20.00

PARTE TEORICA

- Osteointegrazione e guarigione delle ferite
- Diagnosi
- Fattori di rischio
- Preparazione del campo sterile
- Protocolli farmacologici
- Piano di trattamento
- Ceratura diagnostica
- Dime chirurgiche
- Lembi e suture
- Posizionamento implantare nelle 3 dimensioni
- Impianti sommersi vs non sommersi e protocolli di carico

Sabato 20 Marzo

dalle h 9.00 alle h 15.00

PARTE PRATICA

- Lembi e suture su modello animale
- Pianificazione impianti su Cone beam
- Posizionamento implantare su simulatore

### 2 INCONTRO

16 - 17 Aprile

Venerdì 16 Aprile

dalle h 9.00 alle h 13.00 e dalle h 14.00 alle h 20.00

PARTE TEORICA

- Impianto post-estrattivo
- Riabilitazioni full arch a carico immediato
- Chirurgia plastica dei tessuti molli perimplantari
- Pianificazione computer assistita

Sabato 17 Aprile

dalle h 9.00 alle h 15.00

PARTE PRATICA

- Esercitazioni su modello animale di chirurgia plastica
- Esercitazione di posizionamento implantare su simulatore per riabilitazioni full arch
- Pianificazione chirurgia guidata mediante software

### 3 INCONTRO

21 - 22 Maggio

Venerdì 21 Maggio

dalle h 9.00 alle h 13.00 e dalle h 14.00 alle h 20.00

PARTE TEORICA

- Rigenerazione ossea
- Rialzo del seno mascellare
- Mucosite e perimplantite: diagnosi e trattamento Terapia di supporto

Sabato 22 Maggio

dalle h 9.00 alle h 15.00

PARTE PRATICA

- Esercitazioni su simulatore e di trattamento perimplantite
- Esercitazione di rigenerazione ossea su simulatore e modello animale